

Vor dem Betonieren der tragenden Bauteile (Dächer, Unterzüge, Stützen, Treppen u.ä.) ist die Untere Bauaufsichtsbehörde zwecks Abnahme der Betonstahleinlagen zu verständigen

10.33

Die Ausführung hat nach der geprüften statischen Berechnung zu erfolgen.

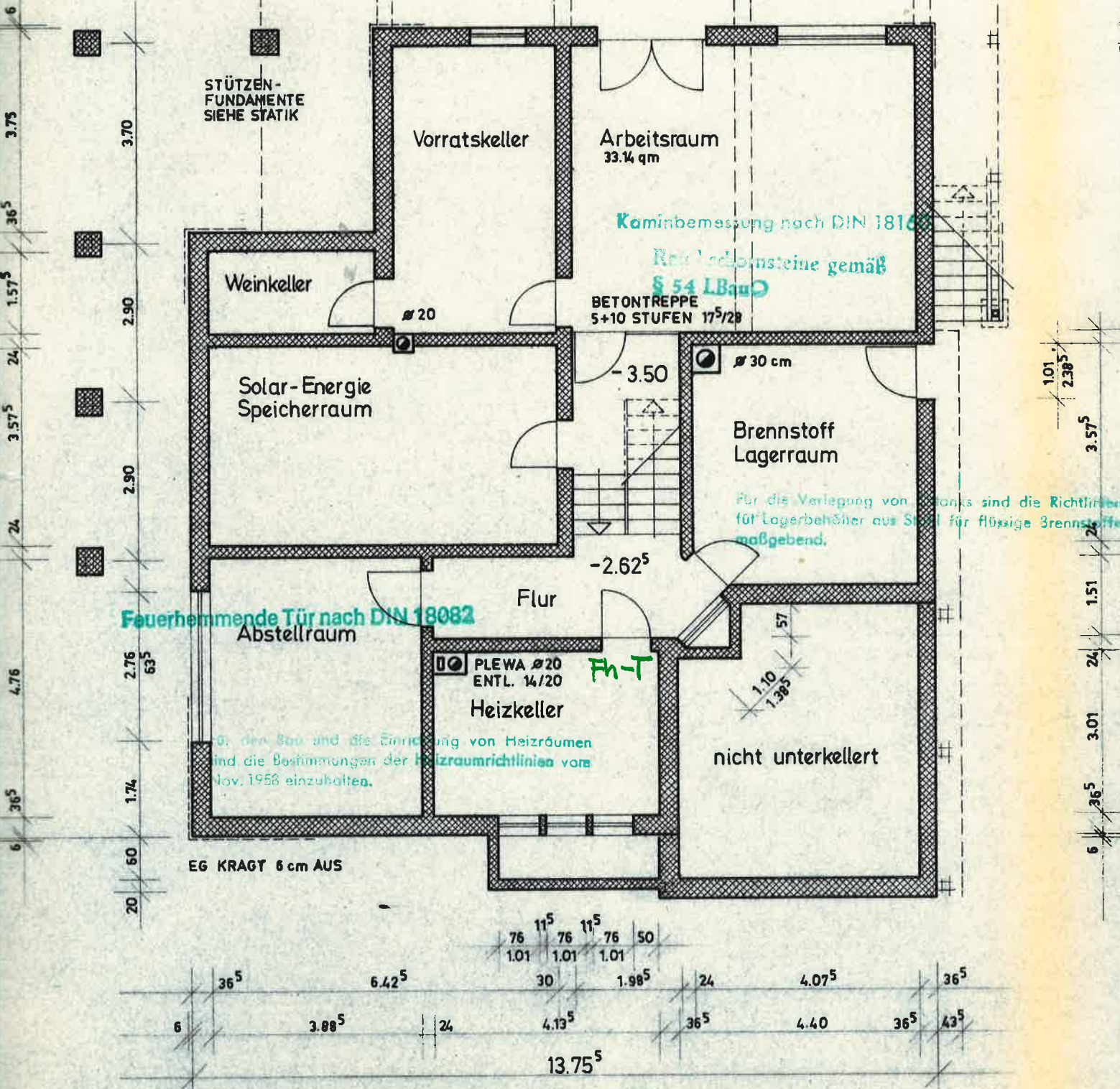

Kellergeschoß

Schallschutz nach DIN 4109

Wärmeisolierung nach DIN 4109

Die Ausführung hat nach der geprüften statischen Berechnung zu erfolgen.

STÜTZEN-FUNDAMENTE SIEHE STATIK

Vorratskeller

Arbeitsraum
33,4 qm

Weinkeller

Kaminbemessung nach DIN 18167

Reinlochbohrsteine gemäß § 54 LBauO

BETONTREPPE
5+10 STUFEN 17⁵/28

Solar-Energie Speicherraum

Brennstoff Lagerraum

Für die Verlegung von Tanks sind die Richtlinien für Lagerbehälter aus Stahl für flüssige Brennstoffe maßgebend.

Flur

Feuerhemmende Tür nach DIN 18082

Abstellraum

PLEWA Ø20
ENTL. 14/20

Heizkeller

Bei den Bau und die Einrichtung von Heizräumen sind die Bestimmungen der Heizraumrichtlinien vom Nov. 1956 einzuhalten.

nicht unterkellert

EG KRAGT 6 cm AUS

Dachaufbau

Ziegeldeckung
Unterspannfolie
10 cm Glaswolle
Rahmenhölzern
1 Lage besandet
20 mm Hobelsch

Bei Verwendung von Bn 150 sind die Bestimmungen der D Probewürfel zu beachten!

Unter den Deckenauflagen die tragenden Wände mit Ringanker aus Bn 250 mit Eckzulagen zu versehen

Lageplan

1:500

Bauaufsichtlich geprüft:

Der Bebauungsplan „Haischbühl“
der Stadt Kusel

und seine Erläuterung vom
sind genuestens einzuhalten.

30.11.77 Querschnitt

Zimmermannsmäßige Dachkonstruktion mit
Holzanschnitten sowie Verankerung und
Windverband entsprechend den statischen
Erfordernissen.

Auf die Bedingungen, Aufla-
formellen und sicherheitspo-
Verschriften im Bauschein w
ders hingewiesen.

Dachaufbau:

- Ziegeldeckung
- Unterspannfolie
- 10 cm Glaswolle zwischen
Rahmenhölzern 6 / 10 cm
- 1 Lage besandete Pappe
- 20 mm Hobelschalung

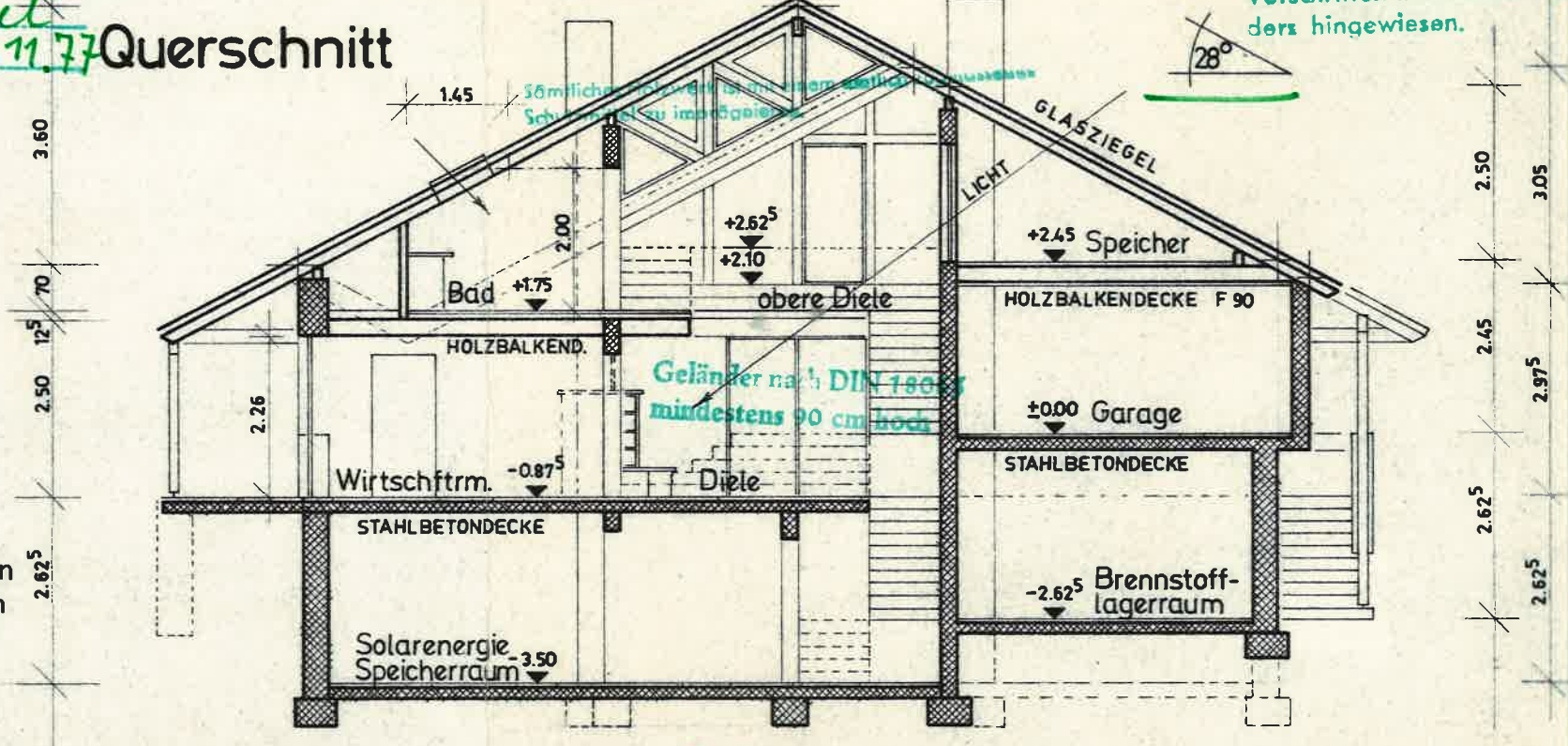

Bei Verwendung von Bn 150 und Bn 250
sind die Bestimmungen der DIN 1048 über
Probewürfel zu beachten!

Unter den Deckenauflagen sind
die tragenden Wände mit einem
Ringanker aus Bn 250 mit 4Ø12
+ Eckzulagen zu versehen.

Fundamente auf tragfähigen,
frosthfreien Boden führen.
Die zulässige Bodenpressung ist vom ver-
antwortlichen Bauleiter nach Aushub der
Baugrube zu ermitteln.

Lageplan
1:500

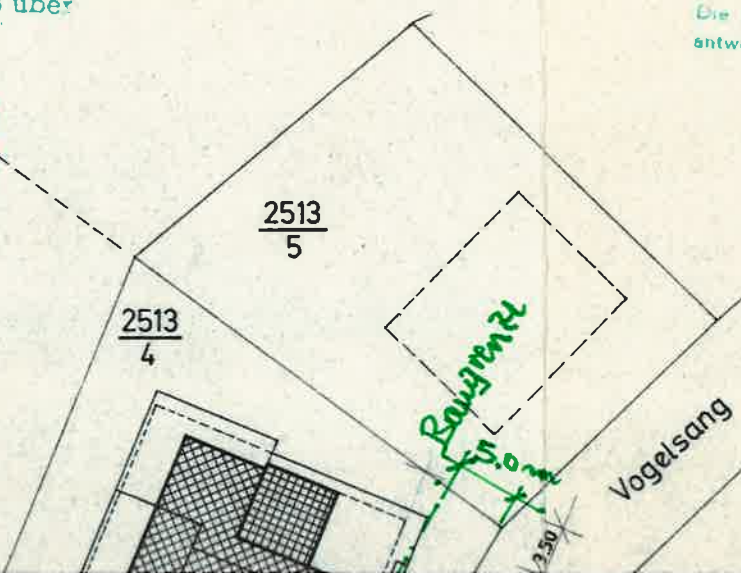

Bauunterlage
vom 11. JULI 1978
443178
11. JULI 1978

Kreisverwaltung
als untere Bauaufsichtsbehörde

Wohnha
de
Apotheke
Jur
Kus