

1968

CHRISTOFFEL ALFRED

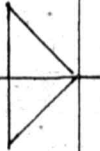

Glasbau

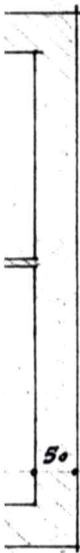
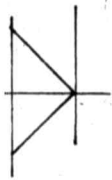
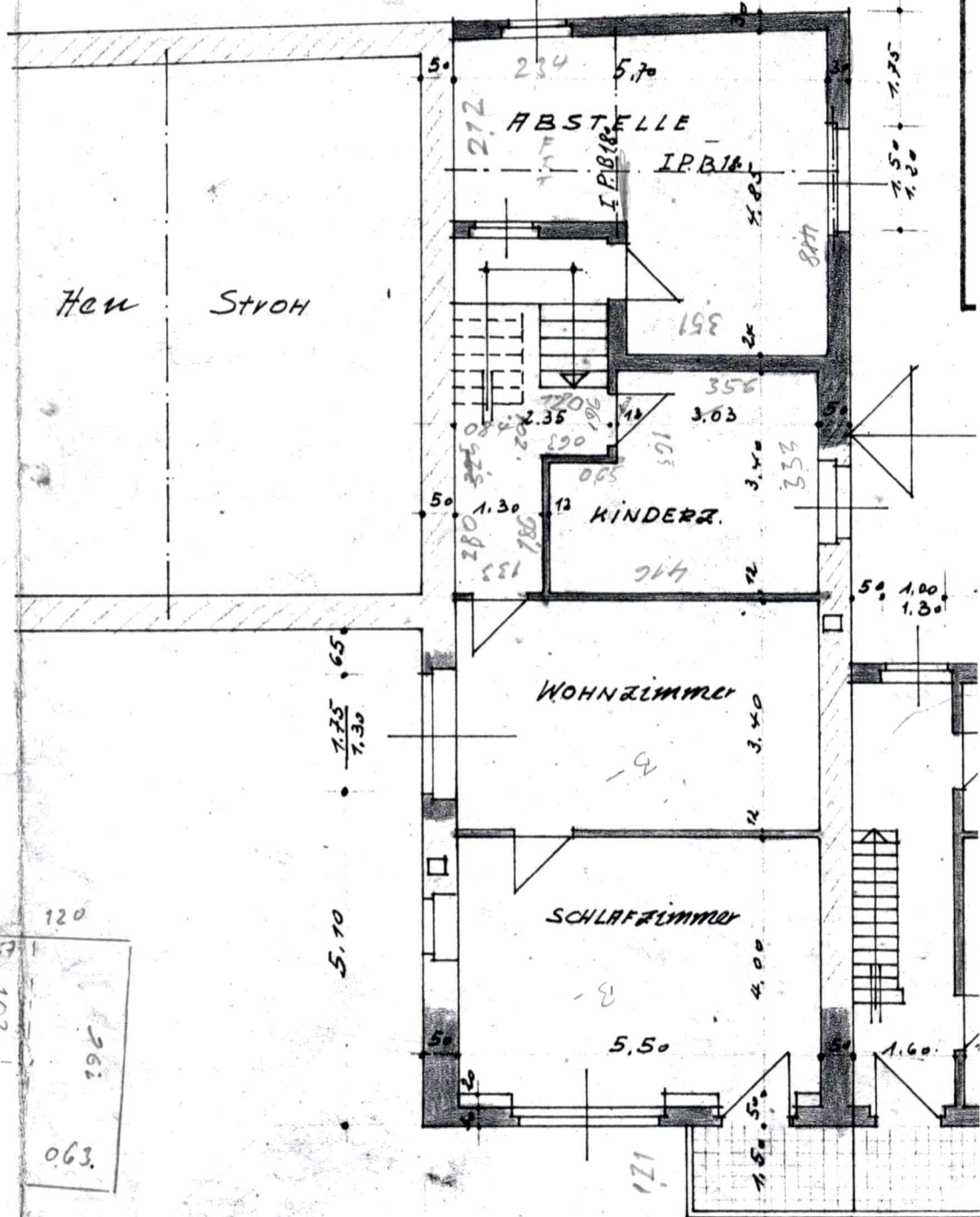

OBERGESCH

1968

CHRISTOFFEL ALFRED

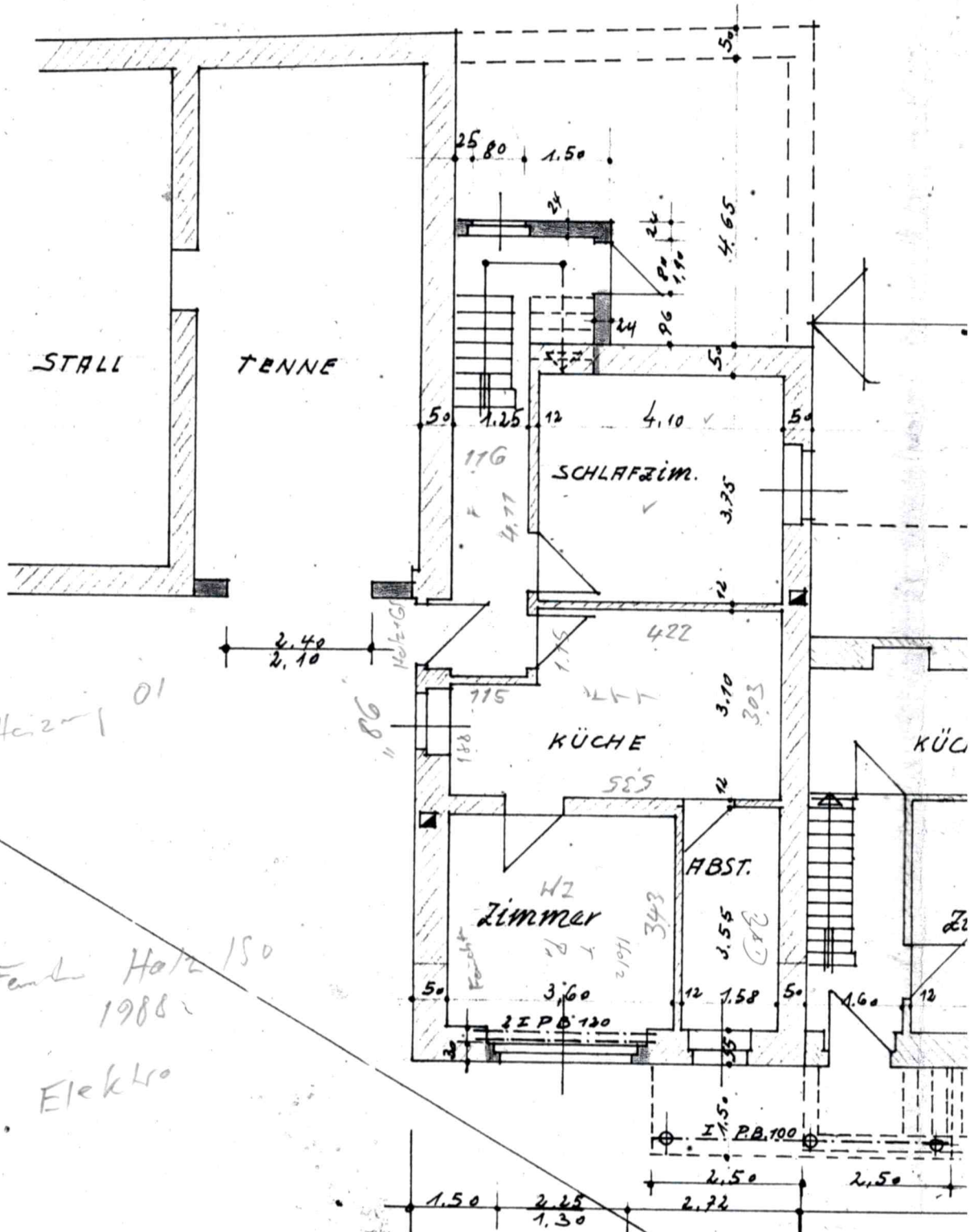
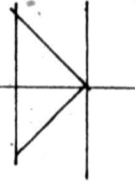

Heizung 01

Fenster Holz 150
1988

Elektr.

ERDGESCHOSS

GRENZE

1975

GRUNDRISS ERDGESCHOSS M=1:100

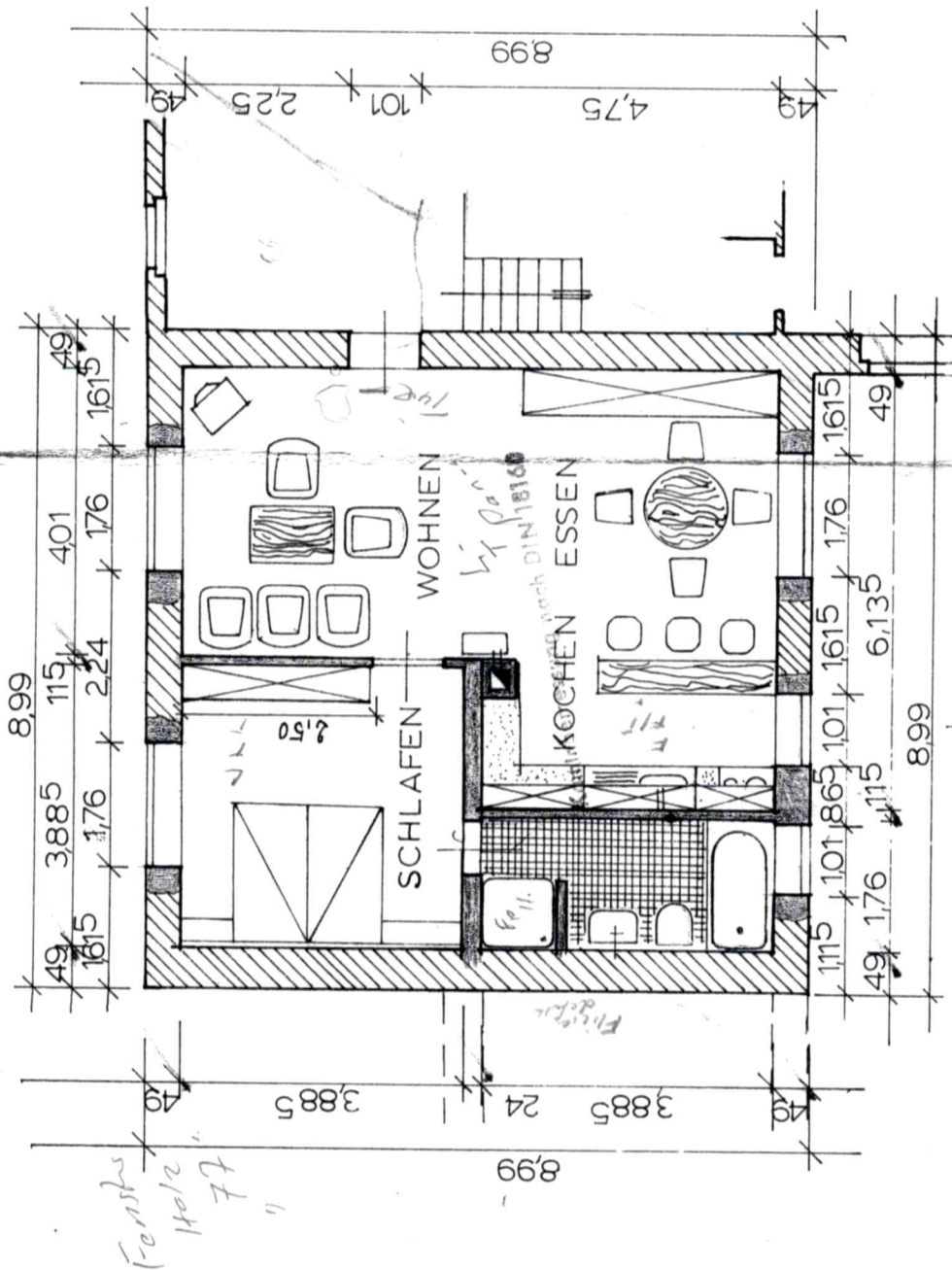

SCHNITT

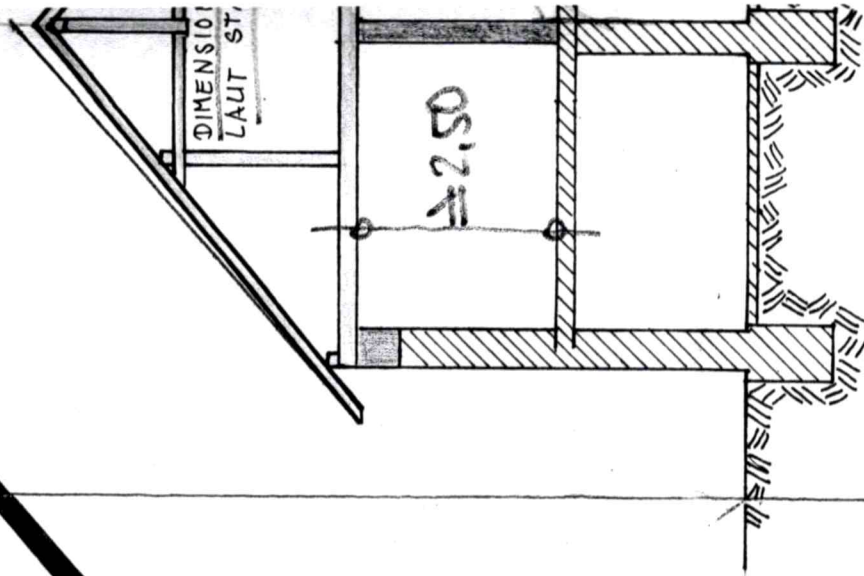

GRUNDRISS KELLERGEHOSS M=1:100

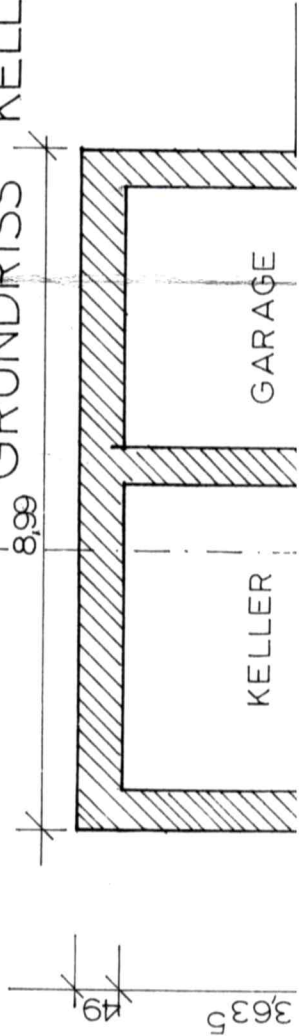

MIT DEN BAUARBEITEN I
WENN DEM BERECHNEN
BEHÖRDE DIE STATISCH

1975

SPEICHER
UNGEDAMMT

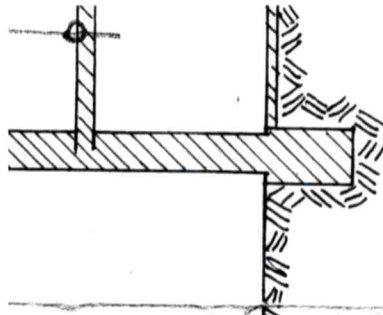

KELLERGEHOSS M=1:100
MIT DEN BAUAB
WEISEN DEM
BEHÖRDE DIE

Anbau Schuppen
Asbest

Holzschutzarbeit

Bauaufsichtlich geprüft:
Kusel, den 7. Nov. 1974
Kreisverwaltung
als untere Bauaufsichtsbehörde
im Auftrage

NICHT ZULÄSSIG
17.2.1977
§ 2i

Holz Scheune/Schuppen

Eingangsbüchse
" ohne Wert

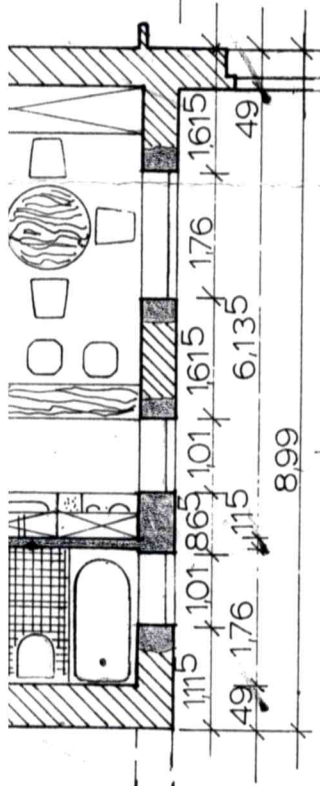

GRUNDRISS

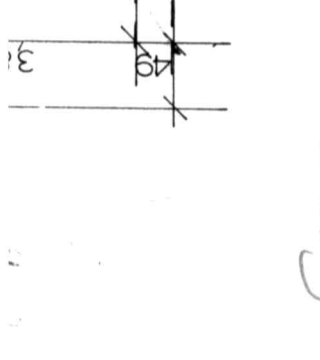
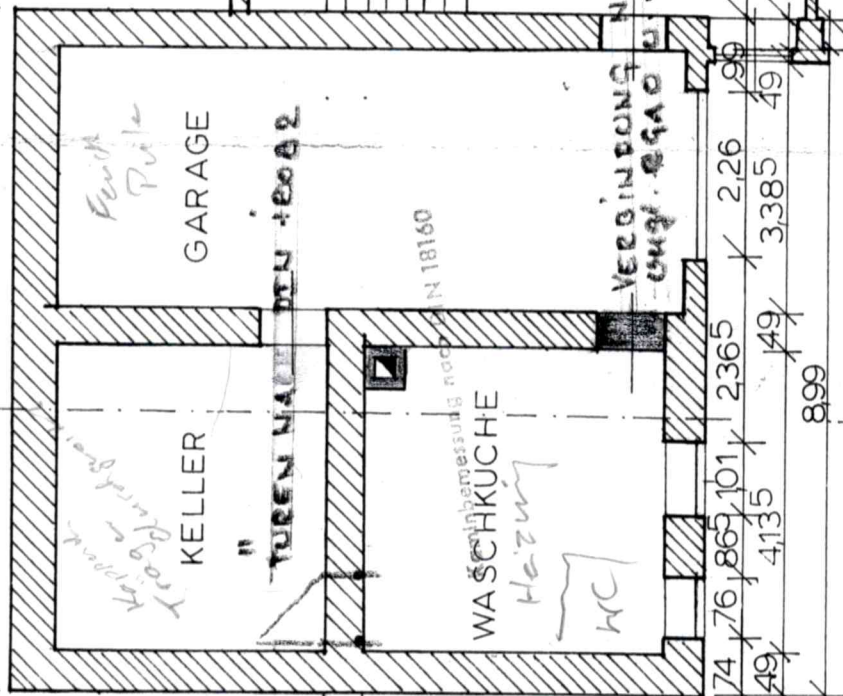

CARPORT
30 Z.

DACHRADE

363 5
49

Hof- u. Weg

Pitzschäden

Δ i

Δ i

Δ i