

73 m<sup>2</sup> = 430 m<sup>2</sup> LAUTERERSTRASSE - NR. 16. IN OTTERBERG

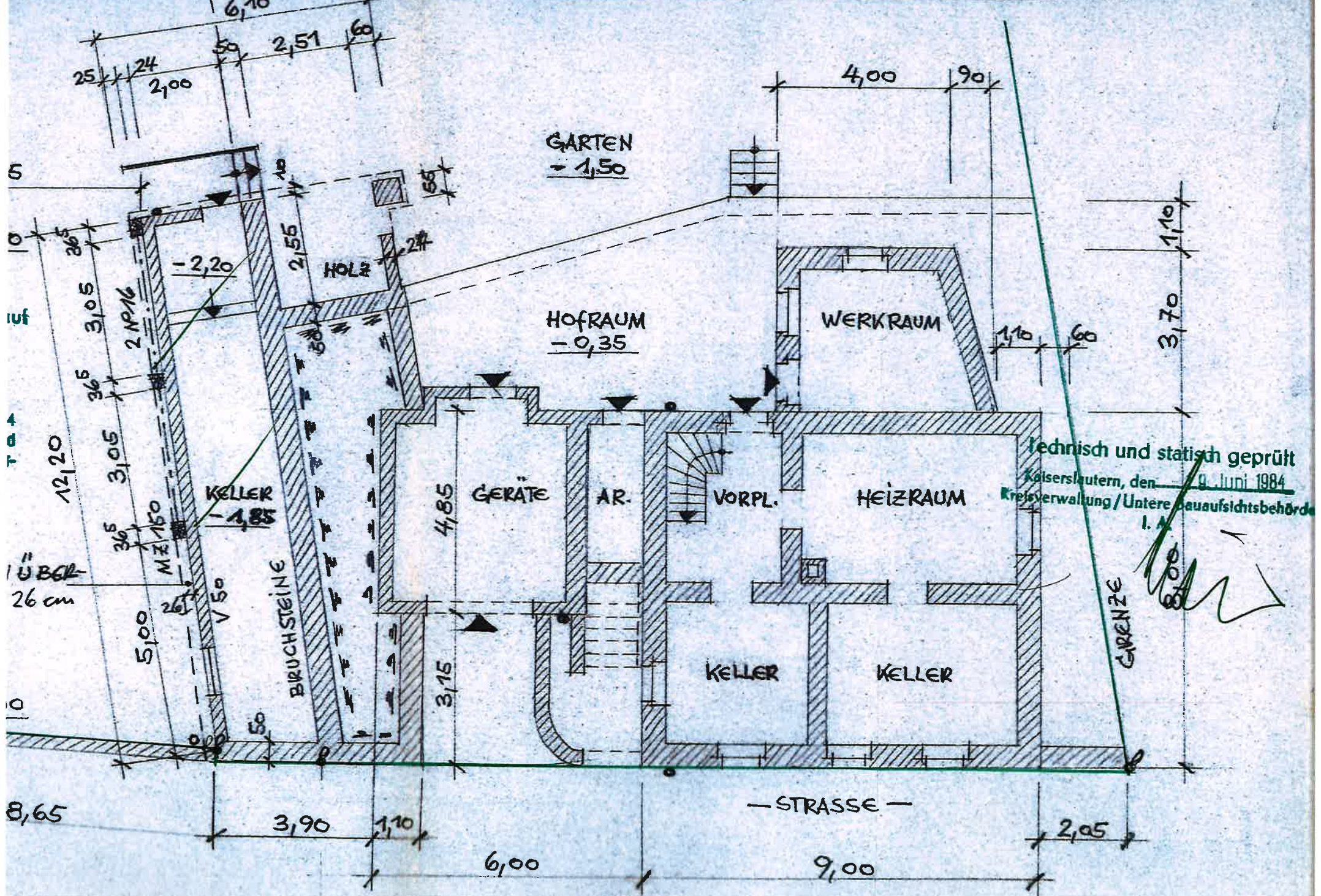

Technisch und statisch geprüft  
 Kaiserslautern, den 9. Juni 1984  
 Kreisverwaltung / Untere Bauaufsichtsbehörde

*[Handwritten signature]*

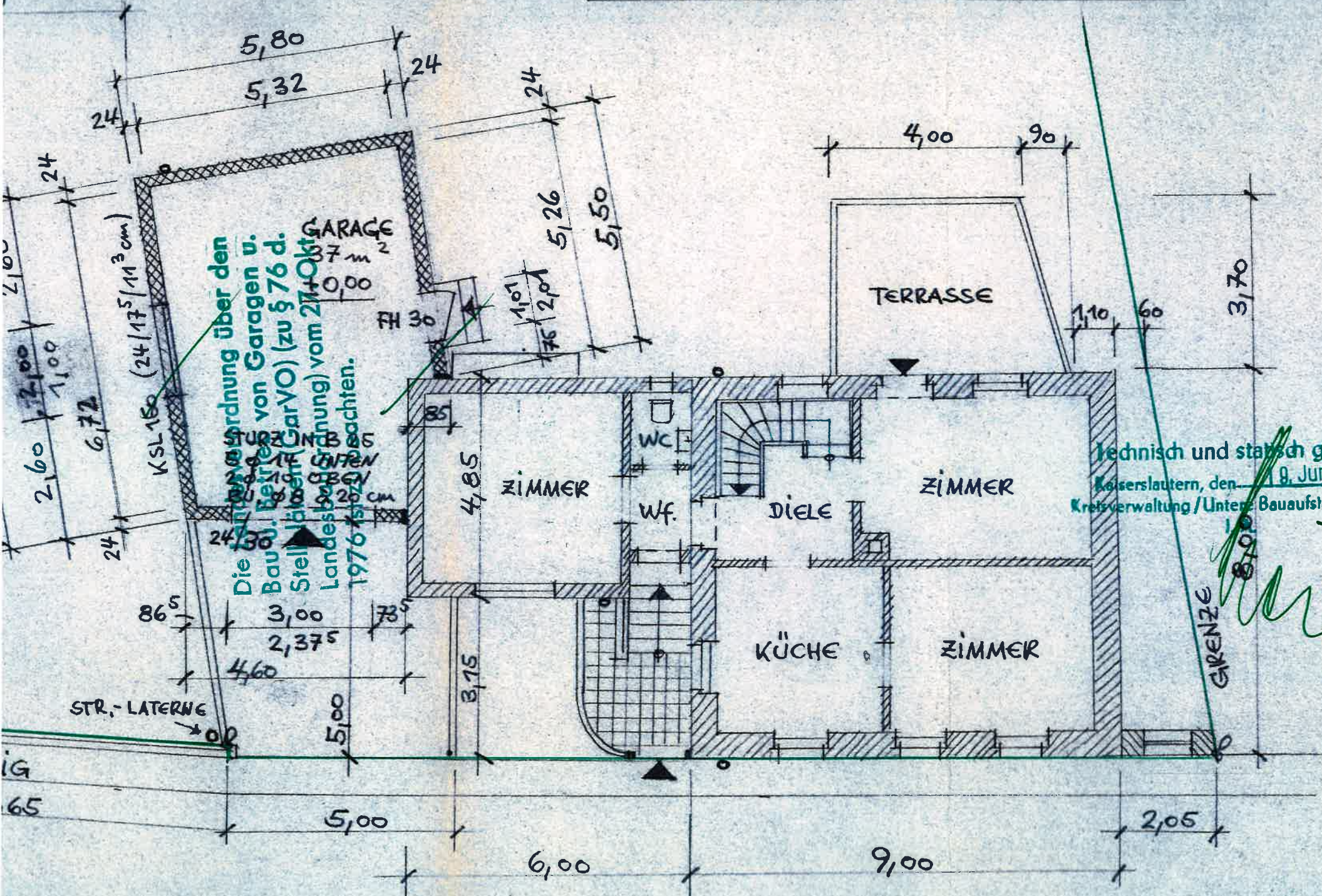

Die Anordnung über den  
 von Garagen u.  
 Bauz. Betrieben (GarVO) (zu § 76 d.  
 Stellflächen (Anordnung) vom 27. Okt.  
 Landesbauordnung) vom 27. Okt.  
 1976 zu beachten.

Technisch und statisch geprüft  
 Kaiserslautern, den 19. Juni 1984  
 Kreisverwaltung / Untere Bauaufsichtsbeh.

*[Handwritten signature]*

TEKTUR-PLAN  
ZUM ERWEITERN  
DES WOHNHAUSES  
VON FRITZ ZIEHNER IN O

MST. = 1:10

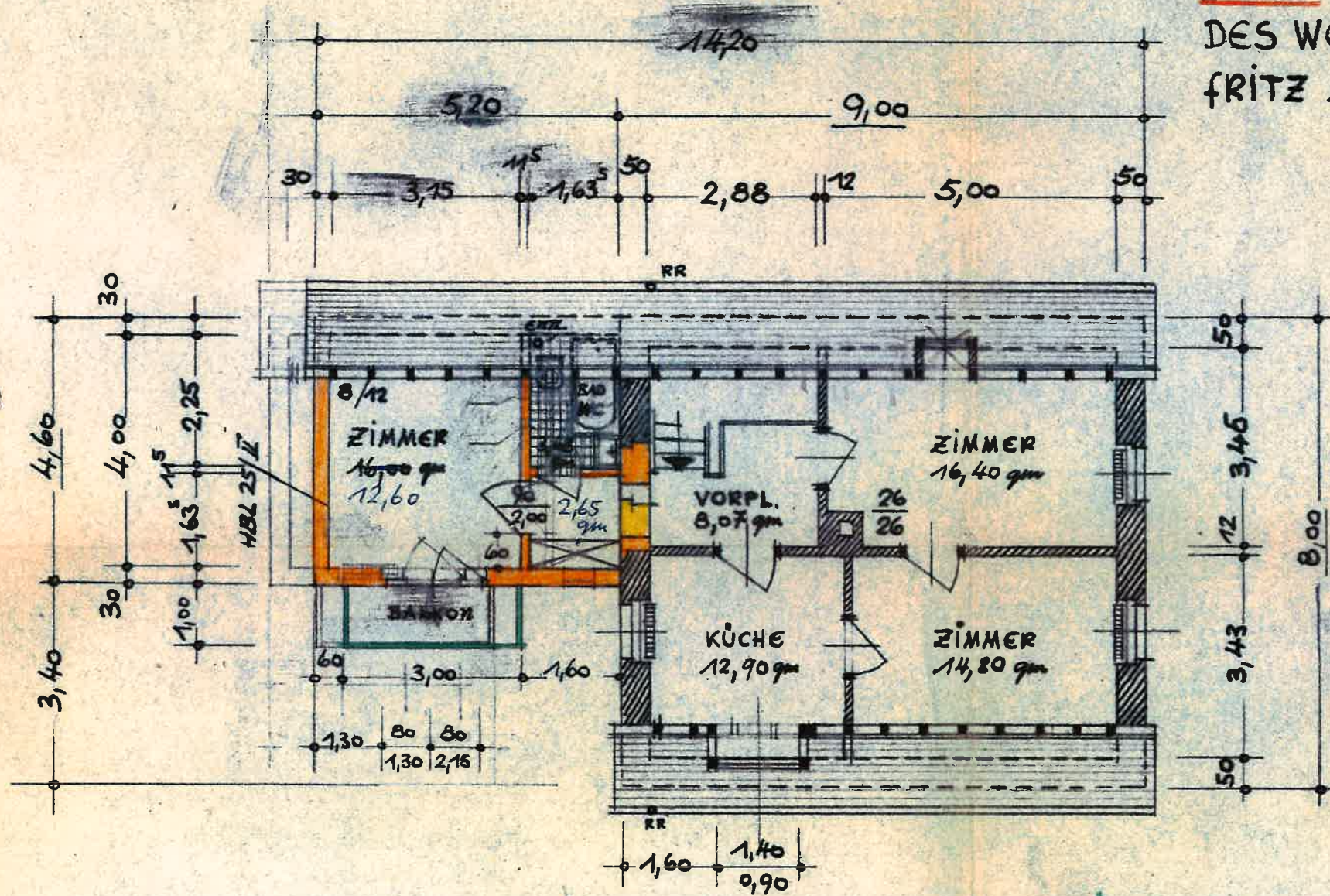

- DACHGESCHOSS -

